

受講料無料、託児サービスあり
土曜講座はお弁当付き!

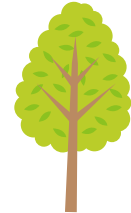

くらしと お金の教室



90分で分かる!
教育費も、家計管理も、公的保障制度も

開催日・場所

2017年12月15日(金) 沖縄県総合福祉センター

16日(土) 豊見城市立中央公民館

2018年1月26日(金) 沖縄県男女共同参画センター(ているる)

27日(土) 沖縄産業支援センター **★午前に親子講座を開催します!
(小学生どもの保護者対象)**

対象

子育て世代 (主に20~40歳代の方) ※左記年齢以外の方もご参加いただけます。

定員

50名程度

主催 / (公財) 消費者教育支援センター、citi シティ

協力 / (公社) 沖縄県母子寡婦福祉連合会

後援 / 沖縄県、生活協同組合コープおきなわ

問い合わせ先

(公社) 沖縄県母子寡婦福祉連合会

マザーズスクエアゆいはあと くらしとお金の教室係

TEL : 098-943-7775 メール : yuiheart@okiboren.jp

今後の予定

2月10日(土) 講演会

テーマ「しあわせ家計をつくる!!」

講師：ハツ井 慶子氏

☆ 詳細は裏面をご覧ください

「子育て世代のくらしとお金の教室」講座の日程と内容

テーマ

子どもの教育費、クレジット、ローン



12月15日(金)

沖縄県総合福祉センター 西棟3階第2、3会議室

10:00～受付、10:20～開会	
10:30～12:00	どのくらいかかるの?子どもの教育費 家計とライフプランの見直しポイント 講師:慶田城 裕 (ファイナンシャルプランナー)
12:00～12:30	質問対応、閉会

12月16日(土)

豊見城市立中央公民館 2階第2研修室

10:00～受付、10:20～開会	
10:30～12:00	どのくらいかかるの?子どもの教育費 家計とライフプランの見直しポイント 講師:慶田城 裕 (ファイナンシャルプランナー)
12:00～13:00	休憩 ※お弁当を用意します
13:00～14:30	リボ払いに頼っていませんか? カードやローンの本当に賢い利用法 講師:安里 長従 (司法書士)
14:30～14:45	質問対応、閉会
14:45～15:45	家計の見直しに関する個別相談 下記参照

テーマ

家計・保険の見直し、親子講座



1月26日(金)

沖縄県男女共同参画センター(ていりる) 2階会議室1、2

10:00～受付、10:20～開会	
10:30～12:00	病気や万一への備えはできていますか? 公的保障制度の活用と保険の見直し 講師:米須 力 (ファイナンシャルプランナー)
12:00～12:30	質問対応、閉会

1月27日(土)

※午前・午後のみ参加も可能です。

沖縄産業支援センター 3階大会議室(302、303)

10:00～受付、10:20～開会挨拶	
10:30～12:00	親子で学ぶ!くらしとお金のワークショップ ※小学生とその保護者対象 講師:名城 佳枝、佐々木 かおり (ファイナンシャルプランナー)
12:00～13:00	休憩 ※お弁当を用意します (午後の部受付)
13:00～14:30	これだけは知っておこう! 子どもの養育費・教育費 講師:慶田城 裕 (ファイナンシャルプランナー)
14:30～14:45	質問対応、閉会
①13:00～14:00	家計・保険の見直しに関する個別相談 下記参照
②14:45～15:45	

個別相談のご案内

無料

お金の専門家が丁寧にお答えします。この機会に利用してみませんか。
相談は予約制(先着順、定員になり次第締切)で、1組30分までです。
相談をご希望の方は下の申込書にてお申し込みください。



受講申込書

申込先: マザーズスクエアゆいはあと

FAXまたはメールでお申し込みください。

FAX: 098 (943) 7776

メール: yuiheart@okiboren.jp

参加希望日 (○を付ける)	12月15日(金) ・ 12月16日(土) ・ 1月26日(金) ・ 1月27日(土)【午前・午後】		
ふりがな		1月27日(土) の親子教室に 参加するお子 さんのお名前	名前: 年齢: 歳 男・女 名前: 年齢: 歳 男・女
お名前	(ー ー) 歳		
連絡先	(ー ー) 電話: FAX: メール: @	託児	希望する 希望しない 名前: 年齢: 歳 年月 男・女 名前: 年齢: 歳 年月 男・女
個別相談 (○を付ける)	12月16日(土)・1月27日(土)①・② ※相談時間は調整の上、追ってご連絡致します。	個別相談の 希望内容	<input type="checkbox"/> 教育費 <input type="checkbox"/> 家計管理 <input type="checkbox"/> ライフプラン <input type="checkbox"/> 保険 <input type="checkbox"/> その他 ()

*ご記入いただいた個人情報は、講座運営と事後アンケートのみに使用します。連絡先は、連絡がとりやすいものをご記入ください。